

## Instalación del certificado para la red inalámbrica en la Universidad del País Vasco, UPV/EHU, para Windows (2000, XP, Vista y 7) utilizando SecureW2

El proceso es tan sencillo como descargar el certificado del siguiente [enlace](#) y ejecutarlo:

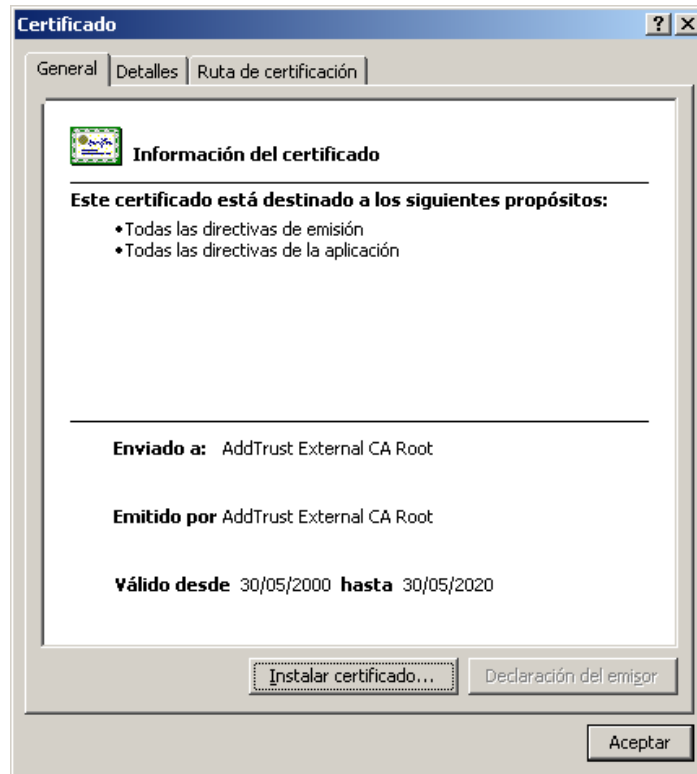

Pulsamos sobre “Instalar certificado...” y damos sobre “Siguiente” en las siguientes pantallas

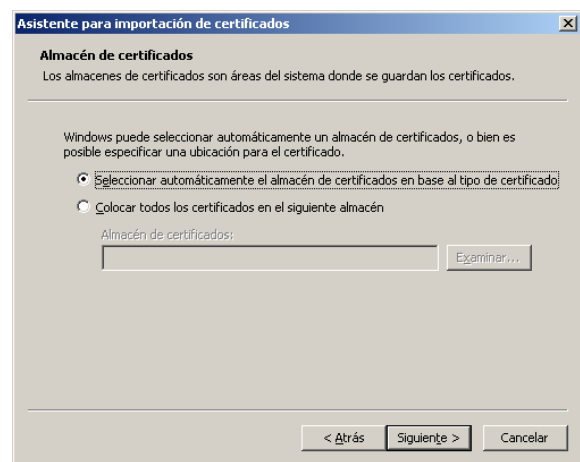
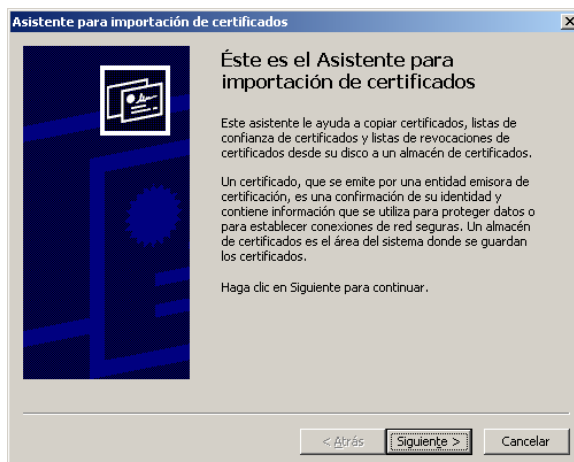

Para terminar pulsamos “Finalizar” y ya tendremos el nuevo certificado instalado en el equipo

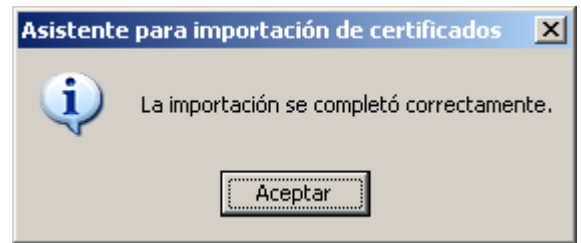
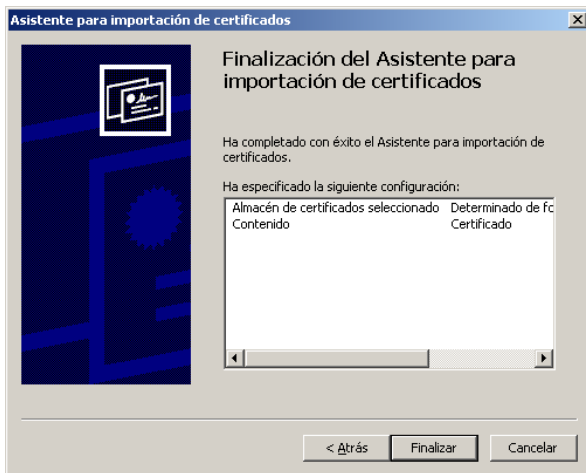

Nos volverá a salir la pantalla inicial donde le daremos a “Aceptar” para dar por terminado la instalación.

Seguidamente tendremos que añadir el certificado en la versión de SecureW2 que se encuentre instalado en el equipo e indicarle que el certificado del servidor no se encuentra instalado en el ordenador. Para ello tenemos que realizar lo siguiente:

En Windows XP:

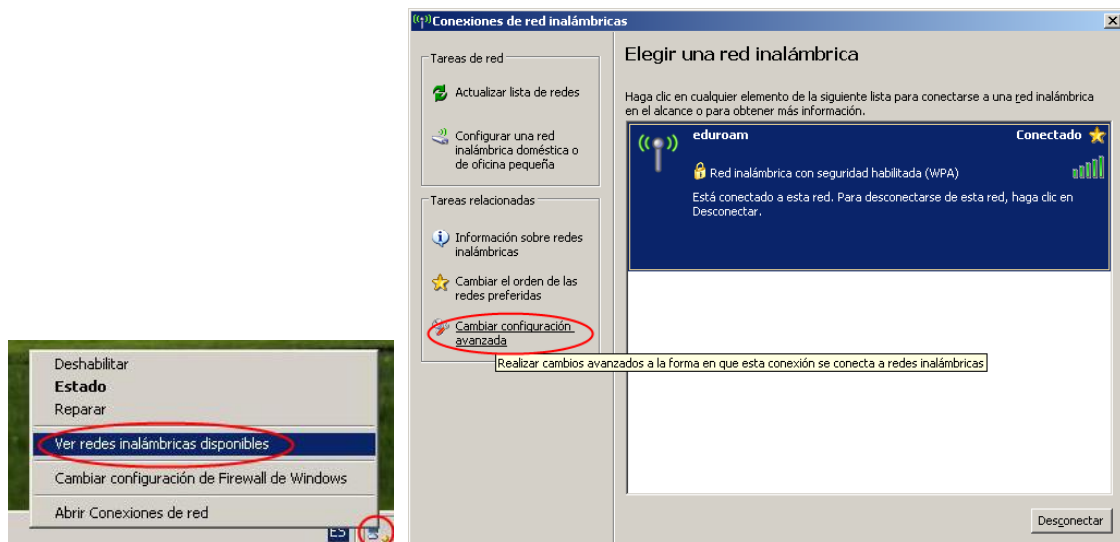

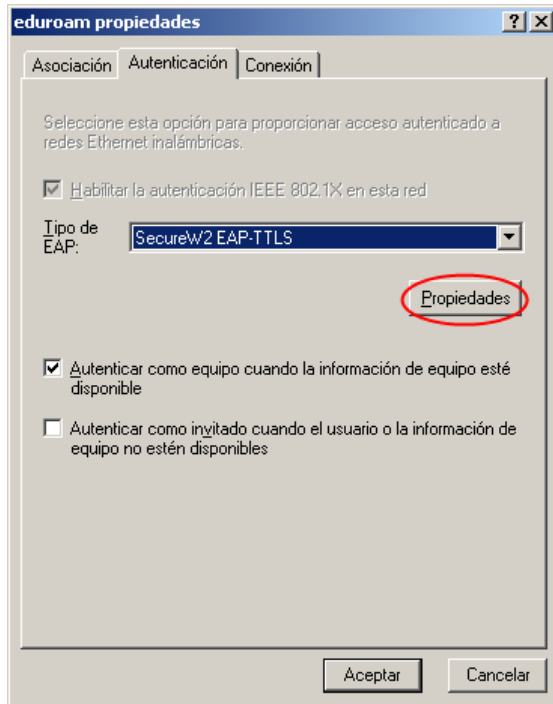
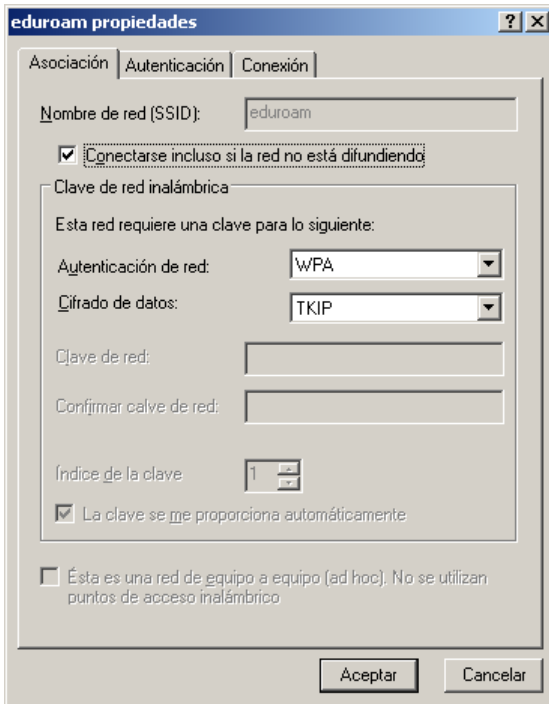
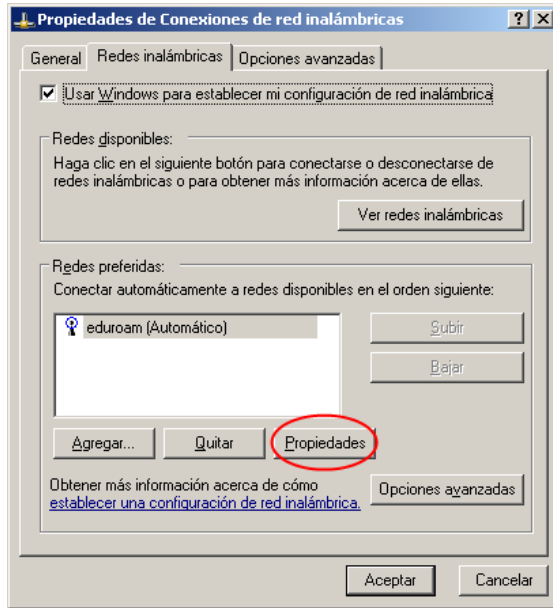
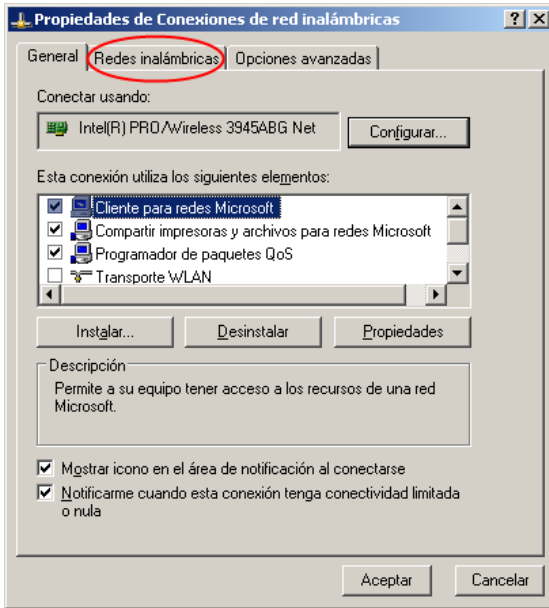

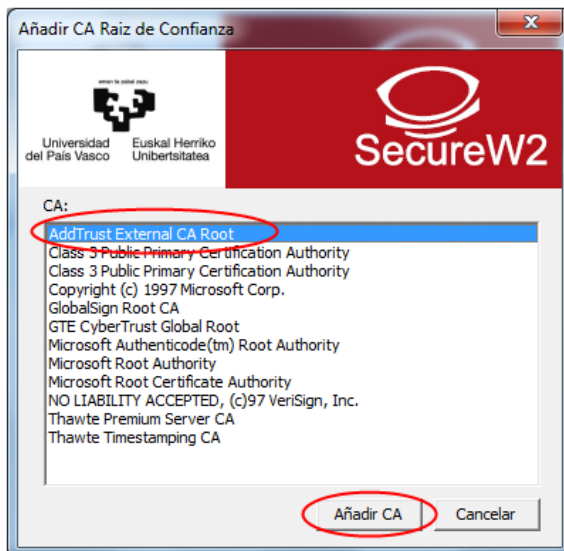

La opción de “Certificado de servidor está instalado en este ordenador” tiene que estar desmarcada.

En Windows 7 / Windows Vista:

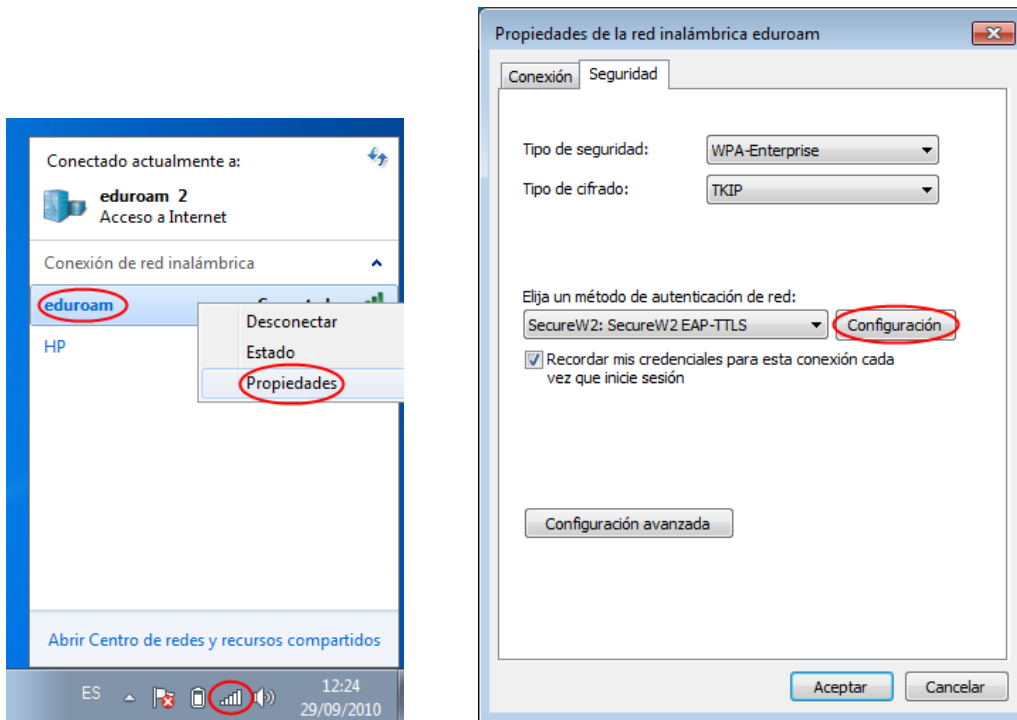

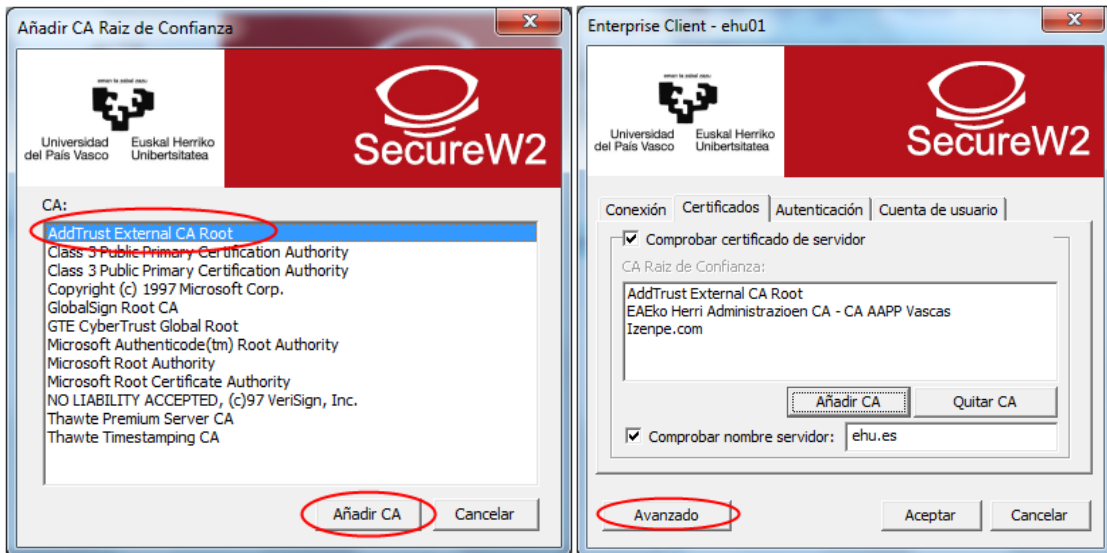

La opción de “Certificado de servidor está instalado en este ordenador” tiene que estar desmarcada.